

Crematogaster (Orthocrema) torosa Mayr. var. **Goeldii** (Forel).

La obrera fué descrita por Forel en 1903 como especie (*Cr. Goeldii*, Ann. Soc. Ent. Belg. t. XLVII, p. 255) sobre ejemplares procedentes de Río de Janeiro. Santschi la señala para la República Argentina, reduciéndola a variedad de *torosa* Mayr, sobre ejemplares coleccionados por Merkle en Girardet, Santiago del Estero (An. Soc. Cient. Arg. t. CVII, p. 301, 1929).

En la colección del Museo figuran ejemplares ♂ y ♀ de Córdoba N.º 14483.

El Dr. Bruch tiene ejemplares de la Estación Sosa, Entre Ríos, y de Girardet, Santiago del Estero.

Hay ejemplares ♂ de Entre Ríos, de más de 4 m|m. de largo y una ♀ conforme a la descripción siguiente que ha sido hecha sobre el ejemplar del Museo:

Hembra (aún no descripta). Long. 8 m|m. Cabeza tan larga como ancha a la altura de los ojos, algo más ancha atrás. Borde occipital

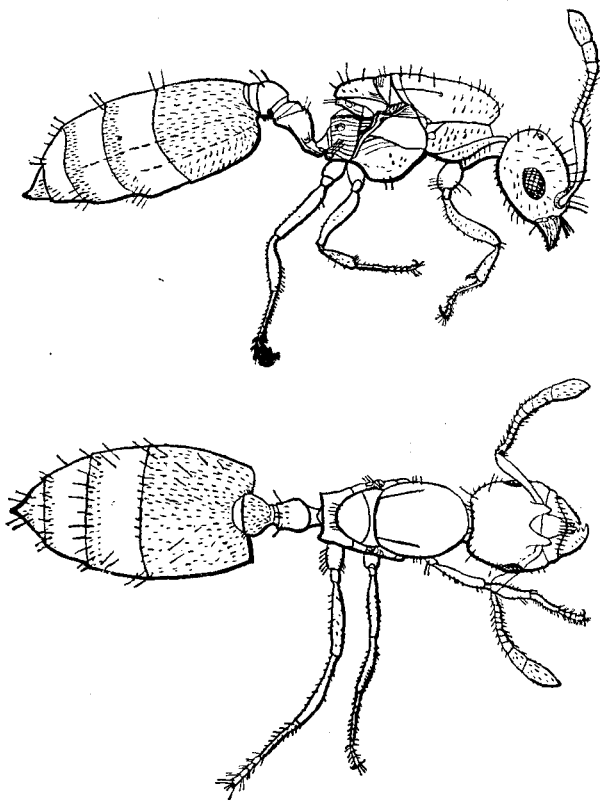

Fig. 3

Hembra de *Crematogaster (Orthocrema) torosa* Mayr var. *Goeldii* Forel.

Aumento: \pm 11 diámetros.